LA PARTICIPATION CITOYENNE À ROUBAIX

EN DIRECTION DES ENFANTS ET DES JEUNES

La Ville de Roubaix dispose de plusieurs dispositifs de participation citoyenne permettant d'allouer des fonds à des projets d'habitants.

Ces dispositifs peuvent servir de supports à vos projets d'éducation à la citoyenneté.

Les trois dispositifs présentés participent de l'éducation à la citoyenneté.
Ils peuvent vous permettre d'illustrer concrètement le rôle de la mairie, le rôle des citoyens et l'investissement des citoyens dans leur environnement proche.
Ils peuvent permettre de concrétiser le développement d'un projet et de travailler à la **capacité d'agir** des jeunes.

C'est également l'opportunité d'appréhender le rôle du citoyen dans la vie locale et de s'intéresser à la notion d'**expertise d'usage** des citoyens.

Retrouvez toutes les informations relatives
à la participation citoyenne sur le site
La FABRIQUE : lafabrique.ville-roubaix.fr

- Les projets d'actualité
- Des initiatives inspirantes
- Toutes les actions de participation citoyenne de la ville

Découvrez également notre **lettre d'informations de la participation citoyenne** : lafabrique.ville-roubaix.fr/lettre-d-informations-de-la-participation-citoyenne-ndeg1.
Un rendez-vous trimestriel pour suivre l'actualité de la participation à Roubaix et valoriser les initiatives portées par la Ville, mais aussi les vôtres !

Contact
Julia CAMUS, Chargée de mission Démocratie participative
Téléphone au 03.59.57.31.02 ou au 07.88.93.54.08
Adresse mail : jcamus@ville-roubaix.fr

Fonds de Travaux Urbains (FTU)

Le Fonds de Travaux Urbains (FTU) est un dispositif participatif permettant de réaliser des micros-aménagements en lien avec la sécurisation des espaces, la qualité environnementale, la propreté et l'entretien, ainsi que la convivialité d'espaces public.

Le FTU peut vous permettre de construire un projet d'aménagement, de fresques urbaines, etc. avec vos élèves et de le voir se réaliser sur le temps d'une année scolaire.

Comment ça fonctionne ?

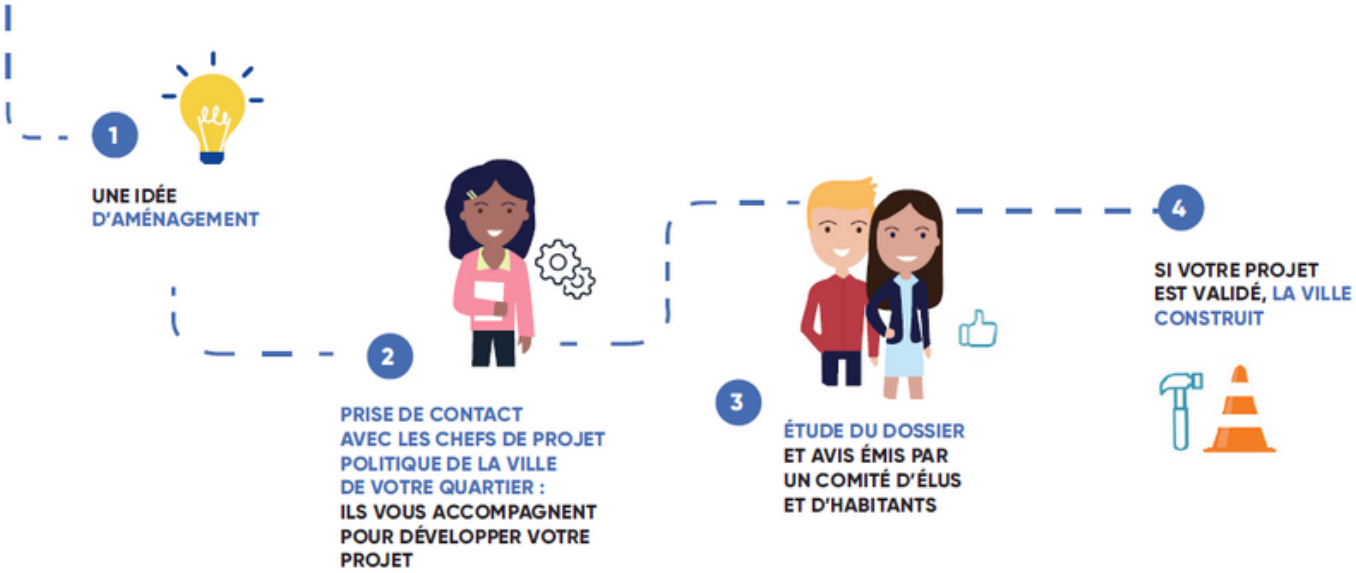

Pour découvrir les projets réalisés grâce au FTU, rendez-vous sur **l'Open Data** : opendata.roubaix.fr/explore/dataset/fonds-de-travaux-urbains-entre-2015-et-2017/map/

Plus d'informations sur le **FTU** sur le site de La FABRIQUE : lafabrique.ville-roubaix.fr/ftu

Contact

Les chefs de projet politique de la ville en mairies de quartier.

Nord : 07 87 25 07 09 Est : 06 45 66 94 66

Sud : 07 86 67 30 12 Ouest : 07 86 77 87 51

Centre : 06 45 65 63 25

Le coordinateur du FTU de Roubaix : 07 89 21 00 32

Projet d'Initiative Citoyenne (PIC)

Le Projet d'initiative citoyenne (PIC) est un dispositif offrant des modalités de financement souples et rapides pour la réalisation de micro-projets par des groupes d'habitants ou des associations locales*, suivant onze thématiques d'intervention. Le PIC finance des dépenses liées à des activités d'animation de la vie collective.

Le PIC peut vous permettre de concevoir et d'organiser avec vos élèves des événements ouverts à tous, hors temps scolaire, participant à la vie de votre quartier.

Comment ça fonctionne ?

Plus d'informations sur le **PIC** sur le site de La FABRIQUE : lafabrique.ville-roubaix.fr/pic

Contact

Les chefs de projet politique de la ville en mairies de quartier.

Nord : 07 87 25 07 09 Est : 06 45 66 94 66

Sud : 07 86 67 30 12 Ouest : 07 86 77 87 51

Centre : 06 45 65 63 25

Le coordinateur du PIC de Roubaix : 07 88 95 77 06

* Accès réservé à des groupes d'au moins trois porteurs domiciliés à des adresses distinctes, dont une au moins se trouve sur Roubaix, ou trois membres d'une association roubaisienne menant ses activités sur Roubaix. Seuls les bénévoles, agissant pour le compte d'une association ou à titre individuel, peuvent être porteurs.

Budget participatif

Le budget participatif, c'est :

- une enveloppe d'investissement allouée à des projets proposés par les habitants et les usagers de Roubaix ;
- pour des projets co-construits avec les services municipaux ;
- soumis au vote des habitants et des usagers de Roubaix ;
- réalisés par les services municipaux.

Les habitants et usagers de Roubaix de 9 ans ou plus peuvent déposer une idée.
Les habitants et usagers de Roubaix de 9 ans ou plus peuvent voter pour les projets.

Appel à la participation des établissements scolaires

Nous vous proposons d'organiser un temps de vote au sein de votre établissement scolaire ou en mairie de quartiers.
Le détail de notre proposition se trouve dans l'appel à la participation.

Plus d'informations sur le **Budget participatif** sur le site de La FABRIQUE : lafabrique.ville-roubaix.fr/budget-participatif-de-roubaix

Contact
Margot Renoud-Lyat, Chargée de mission Budget participatif
Téléphone : 03.59.57.32.81
Adresse mail : budgetparticipatif@ville-roubaix.fr