Calendrier des BRADERIES & BROCANTES de mai à septembre 2024

VILLE DE ROUBAIX

Mai

Mercredi 8 mai
Braderie-Brocante
8h à 17h
Grande Rue
(de l'avenue des Nations Unies au Pont Emile Duhamel), rue Allart, Place Jean-Baptiste Clément, Quai de Brest, Quai de Lorient.

Contact :
Mohammed ESSAIKOUKI
Centre social
121 rue de l'Hommelet ou
76 rue de la paix
07 83 73 40 37
asso.du.npdc@live.fr
Du 01/04/24 au 06/05/24

Jeudi 9 mai
Braderie-Brocante
8h à 17h
A partir de la rue du Pile
rue de Condé jusqu'à la rue Jules Guesde, jusqu'à la rue Pierre de Roubaix.

Contact :
Selim MELLOULI
56/1 rue du Pile
06 03 39 00 22 / 09 52 30 77 76
comitequartierdupile59@yahoo.fr
farhi_karim@hotmail.com
Du 08/04/24 au 03/05/24

Lundi 13 mai
Braderie-Brocante
8h à 17h
Boulevard de Fourmies
(de l'avenue Motte jusqu'à la Place du Travail).

Contact :
Marie-José WILLEMOT
« Café Au Vétéran »
208 rue Ingres
03 20 75 76 28 / 06 80 61 79 91 / 06 61 89 64 37
mariejosewillemot@gmail.com
Du 19/04/24 au 11/05/24

Lundi 20 mai
Braderie-Brocante
8h à 17h
Rue de l'Hommelet,
rue Pellart (jusqu'à l'avenue des Nations Unies), rue de la Paix (jusqu'à la rue Ternaux), rue St-Louis (jusqu'à la rue Lacroix), rue des Sept Ponts (jusqu'à la rue de Courtrai), rue de la Vigne (jusqu'à la rue Lacroix), rue Buffon (jusqu'à la rue Drouot), rue de Flandre (entre rue des 7 ponts et rue de Courtrai), rue du Nouveau Monde (jusqu'à la rue M. Dufermont) et rue Pierre Dujardin.

Contact :
Mohammed ESSAIKOUKI
Centre social
121 rue de l'Hommelet ou
76 rue de la paix
07 83 73 40 37
asso.du.npdc@live.fr
Du 01/04/24 au 15/05/24

Juin

Lundi 10 juin
Braderie-Brocante
8h à 17h
Rue Jules Guesde
(de la rue Jouffroy à la rue d'Hem), rue Jean Goujon, contour St Jean-Baptiste (rue Lesueur et rue Nicolas Poussin).

Contact :
Brigitte MAZZUCATO
« Café le Saint-Jean »
22 rue Jean Goujon
06 08 93 61 94
arnaud9467@gmail.com
Du 01/05/24 au 01/06/24
Le 13/05/24 à la braderie de Fourmies

Dimanche 23 juin
Braderie-Brocante
8h à 17h
La Justice
Rue de Lannoy (du n°567 au n°589 et du n°564 au n°646), Rue Jean-jacques Rousseau, rue Albert Thomas, Rue Emile Zola, Rue Honoré de Balzac.

Contact :
Jean-Sébastien D'Hondt
Comité des Fêtes et d'Entraide de la Justice,Fraternité, Parc des Sports, Chemin Neuf, Pont Rouge
03 20 83 59 89 / 06 27 86 23 24
comitedesfetesjustice@gmail.com
dhondtjs@gmail.com
Du 10/06/24 au 28/06/24

Juillet

Dimanche 7 juillet
Braderie-Brocante
8h à 17h
Rue de Tourcoing
(de la rue Saint-Joseph à la rue de la Guinguette) et rue de Voltaire (de la rue de Tourcoing à la rue de Turgot).

Contact :
Djamal ROUIBI
132 rue de l'Alma
06 13 71 60 45
Monsieur TANIK 06 41 74 86 84
Monsieur SAYED 07 51 18 47 58
mret4@hotmail.fr
Du 10/06/24 au 05/07/24

Lundi 8 juillet
Braderie-Brocante
8h à 17h
Rue de Lannoy
(du boulevard de Belfort jusqu'à la Place de la Fraternité comprise).

Contact :
Francine LIAGRE
15 avenue Julien Lagache
06 30 72 03 19
francineliagre@outlook.fr
Du 03/06/24 au 20/06/24

Dimanche 14 juillet
Braderie-Brocante
8h à 17h
Rue de Mouvaux
(de la rue Cuvier à la rue de l'Alma), rue du Luxembourg (de la rue de Mouvaux à la rue Boucher de Perthes), rue de Rome (de la rue de Mouvaux à la rue de Naples), rue de l'Ouest (de la rue de Mouvaux à la rue de Naples).

Contact:
Jean-Claude ISEBAERT
49/2 rue de Mouvaux
06 79 86 75 84 (de 9h30 à 11h30)
cq.fresnoy-mackellerie@orange.fr
Du 04/07/24 au 13/07/24

Août

Jeudi 15 août
Braderie-Brocante
8h à 17h
Rue de la Vigne
(du boulevard de Strasbourg à la rue de l'Hommelet), rue Pierre Dujardin, rue Buffon (jusqu'à la rue Pierre Drouot), rue de l'Hommelet (jusqu'à la rue Plutarque), rue Lacroix (jusqu'à la Place de la Nation), rue des Sept Ponts (jusqu'à la rue des charpentiers), rue de Flandre (jusqu'à la rue de Courtrai), rue du Nouveau-Monde (jusqu'à la rue du sergent Michaël Dufermont).

Contact :
Djamal ROUIBI
132 rue de l'Alma
06 13 71 60 45
Monsieur TANIK 06 41 74 86 84
Monsieur SAYED 07 51 18 47 58
mret4@hotmail.fr
Du 10/07/24 au 10/08/24

Lundi 26 août
Braderie-Brocante
8h à 17h
Centre-Ville, Grand'Place
(section comprise entre la grande Rue et la rue Pierre Motte), rue de la Halle, parking de la Poste et rue Pierre Motte.

Contact :
Marie-Julie SANT
110 rue Decrême
06 64 59 71 90
cf.ste.elisa59@gmail.com
Du 16/08/24 au 20/08/24

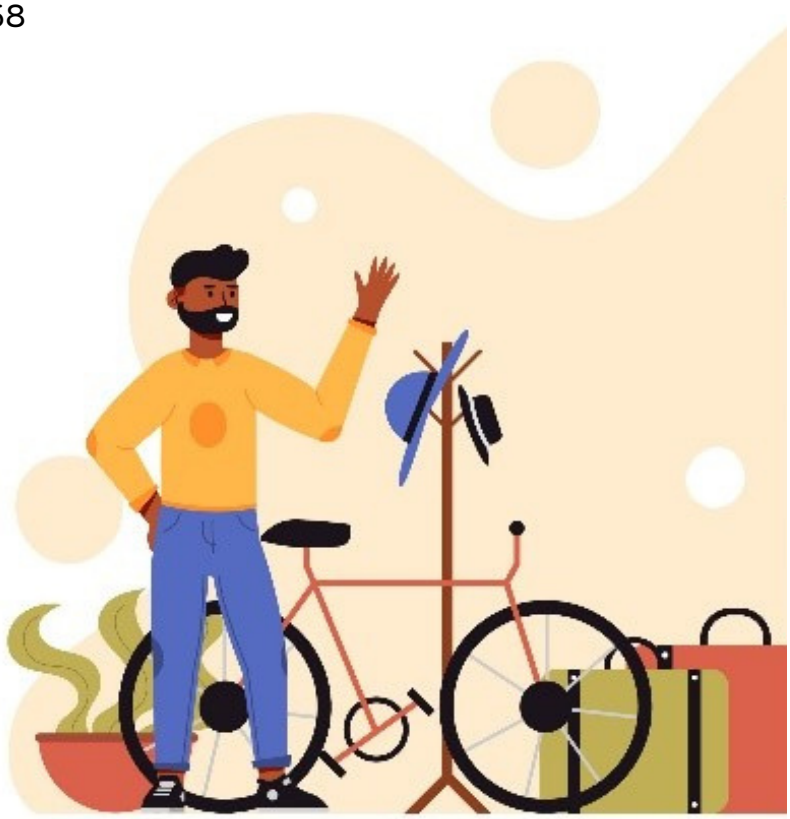

Septembre

Dimanche 1er septembre
Braderie-Brocante
8h à 17h
Rue de l'Epeule
rue de l'Alouette et boulevard Montesquieu.

Contact :
Maria GUILLUY
Restaurant « La Papillote »
3 rue de L'Epeule
03 20 27 63 32
Stéphane EKKER
06 63 31 75 68
stephane.ekker@gmail.com
Du 01/07/24 au 16/08/24

Samedi 7 septembre
Braderie-Brocante
8h à 17h
Rue et place du Progrès
rue Voltaire et rue de Sully.

Contact :
Mohamed DAHMANI
113 rue Basse Masure
03 20 27 90 40
adultes@csbassemasure.org
Du 19/08/24 au 01/09/24

Dimanche 15 septembre
Brocante
8h à 17h
Rue Ingres
(entre le boulevard de Lyon et l'avenue Linné) et rue Carpeaux (entre la rue Paul Wante et la rue Rubens).

Contact :
Marie-José WILLEMOT
« Café Au Vétéran »
208 rue Ingres
03 20 75 76 28 / 06 80 61 79 91
06 61 89 64 37
mariejosewillemot@gmail.com
Du 29/08/24 au 14/09/24

La reproduction et la vente du présent document sont interdites sous peine de poursuites.Les informations transmises le sont sous toutes réserves.